TSV Report

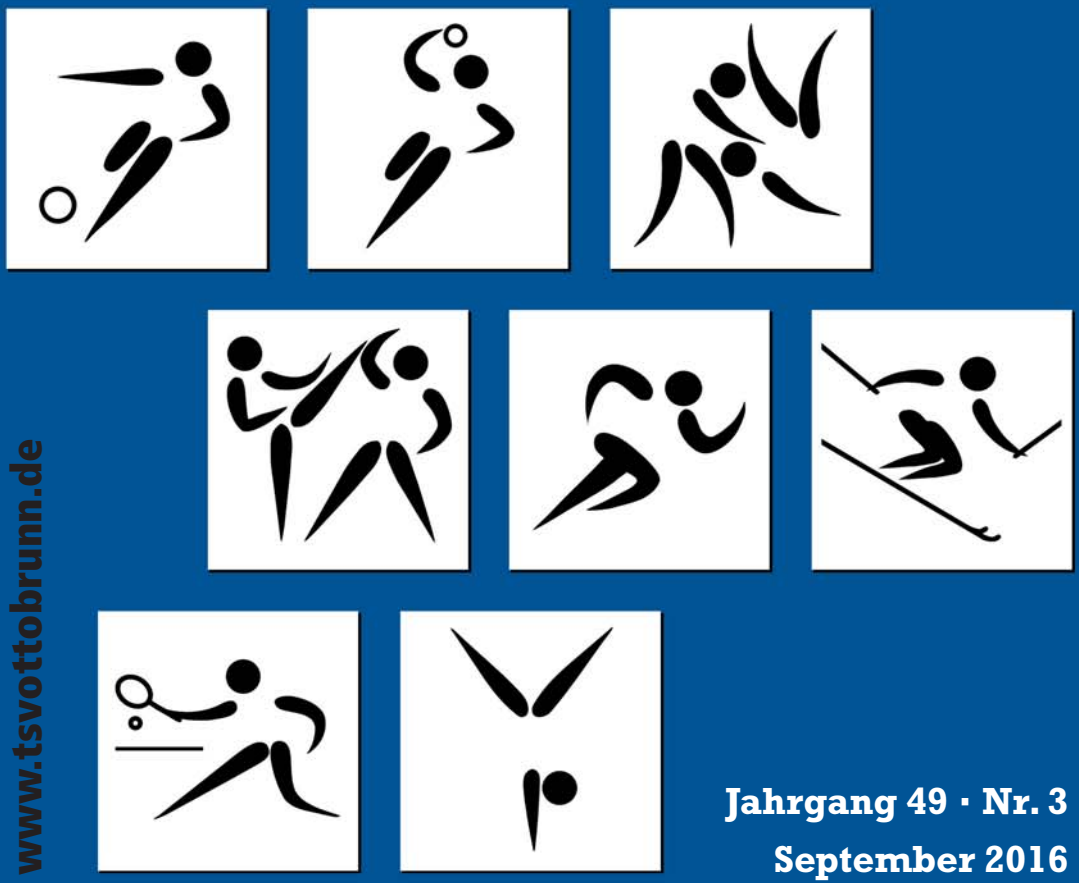

www.tsvottobrunn.de

Jahrgang 49 · Nr. 3
September 2016

WIR BIETEN IHNEN:
FREUNDLICHEN SERVICE
HILFSBEREITE MITARBEITER
DIGITALDRUCK & KOPIEN
IN FARBE & SW BIS A0
PER EMAIL, UPLOAD, USB, CD
SCHULUNGSMATERIAL, DOKUMENTATIONEN
HANDBÜCHER, TAGUNGSORDNER
BACHELOR-, MASTER-, DOKTORARBEITEN
FLYER, POSTKARTEN, EINLADUNGEN
VEREINSHEFTE, KIRCHENHEFTE
KATALOGE, PREISLISTEN

CCO COPYSERVICE
GESTALTEN · DRUCKEN · KOPIEREN
INH. ALEXANDER SCHWEIZER
RATHAUSSTR. 6
85521 OTTOBRUNN
T: 089-6095291
F: 089-6090188
MAIL@CCO24.DE

PREISE & MEHR UNTER WWW.CCO24.DE

WIR FERTIGEN AUCH INDIVIDUELLE KLEINAUFLAGEN!

OFFSETDRUCK
VISITENKARTEN, BRIEFPAPIER
BLÖCKE, FLYER, VEREINSHEFTE
FOTOPOSTER
PLAKATE & SCHILDER
LEINWANDBILDER
BAUPLÄNE, BANNER
STEMPEL
T-SHIRTS & TASCHEN
TASSEN & MOUSEPADS
BINDUNGEN
DRAHTSPIRALE
KUNSTSTOFFSPIRALE
LEIMBINDUNG
HARDCOVER
SOFTCOVER
SCANNEN BIS A0
LAMINIERUNG BIS A0
LIEFERSERVICE

AUCH GROSS!
Baupläne (Druck & Kopie)
Technische Zeichnungen
CAD-Ansichten
Plakate wasserfest
Banner PVC bis 5m!
Schilder auf Aluplatte
Klebefolien für Innen & Aussen
Scannen bis 105cm Schmalseite
Laminieren
für Messen, Ausstellungen und mehr...

SPRECHEN SIE UNS AN!
GERNE BERATEN WIR SIE
KOSTENLOS & UNVERBINDLICH

Liebe Sportfreunde!

die Sommerpause ist vorbei und ein neues Schuljahr beginnt, genauso wie die Saison in vielen unserer Sportarten gerade anfängt oder wie zum Beispiel bei den Fußballern bereits begonnen hat.

Wir möchten sehr herzlich **Laura Edele**, **Luca Ottaviani** und **Dominik Herberhold** bei uns im Verein begrüßen, die in den letzten Tagen ihren Dienst im Freiwilligen Sozialen Jahr (FSJ) beim TSV Ottobrunn angetreten haben. Ein Jahr lang werden sie die Übungsleiter in unseren Abteilungen sowie auch im Rahmen einer Kooperation die Grundschulen und den Kreisjugendring unterstützen. Derzeit absolvieren die drei die Ausbildung zum Fachübungsleiter Breitensport, so dass sie Anfang Oktober kompetent in die verschiedenen Trainingseinheiten starten können.

Gleichzeitig möchten wir uns bei **Julia Angerer** und **Simon Wagner** verabschieden, die im vergangenen Schuljahr bei uns als FSJler tätig waren. Sie haben dem TSV in den vergangenen zwölf Monaten einen großen Dienst erwiesen und noch Mitte August dem TSV-Sportcamp zu einem erfreulichen Gelingen verholfen.

Erfolgreiches Sommersportcamp

Zum mittlerweile vierten Mal fand in den Sommerferien das TSV-Sportcamp statt. Eine Woche lang konnten 33 Kinder und Jugendliche ganztags verschiedene TSV-Sportarten wie Fußball, Handball, Tischtennis, Leichtathletik, Handball, Judo, Turnen oder Bouldern kennenlernen, aber auch andere Disziplinen wie Badminton oder Hockey ausprobieren. Geleitet wurde das Sportcamp, welches auch in den Osterferien stattfindet, wie in den Vorjahren von Sascha Böhm, einem diplomierten Sportlehrer aus der Abteilung Fußball, zusammen mit den beiden FSJlern Julia Angerer und Simon Wagner. Unterstützt wurden sie dabei von mehreren TSV-Übungsleitern. Auch im neuen Jahr sind wieder Sportcamps geplant. Wir werden hier rechtzeitig auf unserer Internetseite informieren.

Viele Kilometer beim Stadtradeln

Bei der Klimaaktion „Stadtradeln" hatte sich erstmals der TSV beteiligt. Mit insgesamt 83 aktiven Radlern stellte der TSV eines der größten Ottobrunner Teams und radelte in den drei Wochen vom 25. Juni bis 15. Juli mit mehr als 14.500 Kilometern den größten Anteil an den insgesamt 50.000 erreichten Kilometern in Ottobrunn. Die aktivsten Radler steuerten dabei mehr als 500 Kilometer bei. Wir konnten bei dieser Aktion zeigen, dass wir auch außerhalb unserer Kernsportarten sportlich aktiv sind und uns an solchen Gemeinschaftsaktionen beteiligen. Ein großer Dank an alle aktiven Radlerinnen und Radler!

Der TSV auf dem Ottostraßenfest

Beim allseits beliebten Ottostraßenfest in Ottobrunn ist auch in diesem Jahr wieder der TSV vertreten. Im Bereich zwischen dem Kino und dem Drogeriemarkt Rossmann freuen sich die Abteilungen Leichtathletik, Karate und Fußball über viele Besucher.

(Fortsetzung auf Seite 5)

Mediterran Essen und Genießen · Nefeli IM PHÖNIX · Fon 089-660787-14

Verantwortlich für den Inhalt:
Gregor Montermann
1. Vorsitzender
Enzianstr. 5, 85521 Ottobrunn
Tel. 0177 / 6 08 35 45
E-Mail: 1.vorsitzender@tsvottobrunn.de

Herausgeber
Layout, Anzeigen, Druckvorstufe:
Martin Bruno Radig
Falkenstraße 7 · 85521 Ottobrunn
Tel. 0173 / 3 45 25 82
E-Mail: report@tsvottobrunn.de

Geschäftsstelle TSV Ottobrunn:
Leiterin: Susanne Süß
Haidgraben 117, 85521 Ottobrunn
Tel. 089 / 6 09 57 30
Fax: 089 / 60 85 31 50
E-Mail: geschaeftsstelle@tsvottobrunn.de
Web: www.tsvottobrunn.de
Mo: 15 – 19 Uhr und Mi: 16 – 18 Uhr

Druck:
Fibo-Druck · Fichtenstraße 8
82061 Neuried bei München

Der Bezugspreis des Ottobrunner TSV-Reports ist im Mitgliedspreis enthalten. Ergänzende Informationen finden Sie unter www.tsvottobrunn.de

Piktogramme auf der Titelseite: User:Parutakupiu | commons.wikimedia.org | CC-BY-SA-2.0-DE

Nächster Redaktionsschluss: Mo, 31. 10. 2016

Inhaltsverzeichnis

3 Editorial
4 Impressum
5 Abteilung Basketball
5 **Termine im TSV**
7 Abteilung Leichtathletik
8 Abteilung Turnen
12 Abteilung Handball
14 **Übungs- und Trainingszeiten**
19 Adressen der Sportstätten
22 Abteilung Tischtennis
25 Abteilung Judo
26 Abteilung Fußball
28 Abteilung Ski- und Bergsport
30 Abteilung Karate

Mediterran Essen und Genießen · Nefeli IM PHÖNIX · Fon 089-660787-14

Abteilungsleiter: Udo Buchberger
Tel. 0152 / 54 96 79 32
E-Mail: bb-buchberger@web.de

Liebe Basketball-Freunde,

mit Beginn der Sommerferien haben sich alle Spieler in die verdiente Saisonpause verabschiedet.

Mit der Beginn der neuen Saison werden dann alle Mannschaften beginnend von der U10 bis hinauf zu den Herren am Spielbetrieb teilnehmen, wobei die Senioren das Gros der Spiele zu bewältigen haben, da sie für die kommende Saison in zwei Ligen gemeldet wurden.

Das klare Ziel kann deshalb auch nur Aufstieg lauten! Besonders freut uns dabei, dass dies die erste Saison ist, in der die Herrenmannschaft nicht nur aus Senioren, sondern auch aus Jugendspielern besteht, welche die U18 letzte Saison altersbedingt verlassen mussten und schon seit Jahren Abteilungsmitglieder sind.

Hatten diese Spieler mangels einer Herrenmannschaft in den letzten Jahren keine Möglichkeit mehr, im Verein zu bleiben, so können sie jetzt weiter Teil des Basketballbetriebs im TSV Ottobrunn sein.

Für die übrigen Mannschaften findet die Generalprobe für den Saisonauftakt am 17. und 18. September beim großen Turnier in Haar statt. Insbesondere die U10 und U12, welche bis jetzt nur trainiert hatten, stellt dies die erste Möglichkeit dar, ihr Können unter reellen Bedingungen auszuprobieren.

Mittlerweile sind auch die Kader aller Altersklassen voll besetzt, so dass kaum noch neue Mitglieder aufgenommen werden können. Lediglich für die Jüngsten suchen wir noch neue Mitglieder, möglichst Geburtsjahr 2003 oder jünger.

Udo Buchberger
Abteilungsleiter

Termine im TSV

Sa, 10. 9.	Ottostraßenfest
Sa/So, 3./4. 12.	Ottobrunner Christkindlmarkt

Bitte beachten Sie die zahlreichen Inserenten in dieser Ausgabe!

(Fortsetzung des Editorials)

Christkindlmarkt im Dezember

Wir möchten bereits auf den Ottobrunner Christkindlmarkt aufmerksam machen, auf dem der TSV auch heuer wieder seinen Doppelstand vor dem Wolf-Ferrari-Haus haben wird. Am 3. und 4. Dezember freuen wir uns wieder über viele Besucher.

Doch zunächst freuen wir uns auf den Herbst und über jeden warmen Tag. Wir wünschen allen Sportlerinnen und Sportlern einen erfolgreichen Start in die neue Saison und viel Spaß beim Sportreiben in den verschiedenen Sparten.

Sportliche Grüße!

Martin Bruno Radig
2. Vorsitzender

Mediterran Essen und Genießen · Nefeli IM PHÖNIX · Fon 089-660787-14

Gut zu wissen, wie hier die Musik spielt

Wer seine Kunden persönlich kennt, liefert keine 08/15 Angebote, sondern die passende Energie für alle Lebenslagen. Wir beraten Sie gerne.

Nutzen Sie unseren Komfort-Service: Sie rufen an, wir kommen zu Ihnen nach Hause.

Energieversorgung Ottobrunn GmbH
Haidgraben 9a · 85521 Ottobrunn
089 - 6656189 0

Öffnungszeiten des Kundenzentrums
Mo.-Do: 8:30–17:00 Uhr
Freitag: 8:30–15:00 Uhr

www.ev-ottobrunn.de

ENERGIEVERSORGUNG OTTOBRUNN
Strom | Gas | Wärme

Abteilungsleiter: Martin Bruno Radig
Falkenstraße 7, 85521 Ottobrunn
Tel. 0173 / 3 45 25 82, E-Mail: leichtathletik@tsvottobrunn.de

Schülersportfest bei bestem Sommerwetter

Bei fast bestem Sommerwetter fand das diesjährige vereinsinterne Schülersportfest statt. Nur durch einen zehnminütigen Starkregen unterbrochen traten die 42 Mädchen und Jungen im Dreikampf, bestehend aus Sprint, Weitsprung und Ballwurf gegeneinander an. Anschließend wartete noch ein 800-Meter-Lauf auf die Athleten. Wie in jedem Jahr wurde anschließend mit allen Athleten (Foto unten), Eltern und Helfern im Stadion gegrillt und bis in die späten Abendstunden zusammengesessen.

Ottostraßenfest

Auch in diesem Jahr ist die Leichtathletik-Abteilung wieder auf dem Ottostraßenfest vertreten. In unmittelbarer Nähe des Kinos können Kinder wieder Darts auf Luftballons werfen und sich bei einer Apfelschorle und einem frischen Crêpe stärken. Wir freuen uns auf zahlreiche Besucher innerhalb wie außerhalb des TSV!

Hauptversammlung 2016

Die diesjährige Abteilungshauptversammlung findet im Rahmen unseres Stammtischs am Freitag, den 11. November, 19.00 Uhr, im Nefeli im Phönix statt. Dazu sind alle unsere Mitglieder herzlich eingeladen. Nach drei Jahren steht satzungsgemäß wieder die Wahl der Abteilungsleitung an. Wir wären dankbar, wenn sich Interessierte unter leichtathletik@tsvottobrunn.de anmelden würden, damit wir besser den Platzbedarf abschätzen können.

Wettkampf-Shirts

Seit dem Sommer treten unsere jungen Athleten in neuen einheitlichen Wettkampf-Shirts an. Hier möchten wir uns bei Herrn Mario Zavaglia (Foto oben) und seiner Firma Zavaglia Elektroanlagen GmbH herzlich bedanken, die uns bei der Beschaffung dieser Shirts großzügig unterstützt haben!

Martin Bruno Radig
Abteilungsleiter

Mediterran Essen und Genießen · Nefeli IM PHÖNIX · Fon 089-660787-14

TSV beim Oberbayerischen Turnerjugendwettkampf

Diesmal führte der Weg unserer 33 Ottobrunner Teilnehmer zum oberbayerischen Turnerjugendwettkampf 2016 in das größte Hopfenanbaugebiet Europas, in die Kreisstadt Pfaffenhofen/Ilm mit ihren Sportstätten in Niederscheyern. Mit Rücksicht auf die Jüngsten der mit 292 Jugendlichen aus 23 Vereinen gefüllte Turnhalle erklärte Landrat Martin Wolf in einem Nachsatz seines Grußwortes, es gäbe neben dem Hopfen selbstverständlich auch sehr schmackhaftes „alkoholfreies" Bier.

Als absoluten Teilnehmerrekord bezeichnete Katrin Engelniederhammer von der Bezirksjugendleitung Oberbayern die so zahlreich angetretenen Jugendlichen, die in Form der vier Disziplinen Boden- und Trampolinturnen, Laufen und Schwimmen ihre turnerische Vielseitigkeit beweisen wollten.

Während ein Shuttle-Bus für den Transport zwischen Freibad und Turnhalle sorgte, füllte sich die Tribüne mit Eltern und Gästen, die bereits beim Einturnen bei gelungenen Übungen auf jeweils vier Bodenturn- und vier Minitrampolin-Bahnen mit Beifall nicht sparten.

Im Verlaufe der folgenden Wettkämpfe boten sich den Eltern viele turnerische Leckerbissen, die, vom Wettkampffieber befallen, ihre Schützlinge nach jeder gelungenen Übung mit begeisterten Zurufen anspornten.

Eine im Anschluss der Übungen durch die Ergebnisberechnung entstandene Pause nutzte ein Teil der Sportler mit gewagten Sprüngen auf dem rasch aufgebauten Air-Track, während unsere Ottobrunner Mädels unter weißblauem bayerischen Himmel mit viel Spaß über die Hochwasser-Polder einer frühlingshaft blühenden Sumpfwiese einer vermeintlichen Eisdiele zustrebten. Im Ergebnis blieb es dann bei Stangeneis aus der Kühltruhe eines Mini-Marktes, der sich dem plötzlichen Andrang unseres großen Trupps mit der Öffnung einer zweiten Kasse beugte.

Das bewährte Organisationsteam Turnbezirk Oberbayern unter Leitung von Sergio Ribeiro hatte den Wettkampfverlauf fest im Griff und so konnte die Siegerehrung trotz der unerwartet hohen Teilnehmerzahl pünktlich beginnen. Aus der zehnseitigen Siegerliste wurden aus Ottobrunn in der Juniorenklasse Josef Rauch und aus der Altersgruppe A (geb. 1999-2000) mit immerhin 13 Teilnehmerinnen Teresa Rupprecht auf das oberste Siegerpodest gerufen. Jeweils zweite Plätze erreichten aus der Altersgruppe C mit 43 Teilnehmerinnen Sophia Plitz sowie Carlotta Bevilacqua aus 58 Turnerinnen in Gruppe D. Aus der Jugend C männlich freute sich Jakob Krütten über einen erfolgreichen zweiten Platz. In der Gruppe Jugend B (geb. 2001-2002) erreichte Filipa Mayrhofer mit nur 0,25 Punkten Rückstand hinter der Erstplatzierten den dritten Platz aus 38 Teilnehmerinnen. In den Mannschaftswertungen belegten unsere erfolgreichen Mädels die beiden obersten Stufen auf dem Siegerpodest.

Mit großem Dank an den Ausrichter der Wettkämpfe, der Turnabteilung des MTV Pfaffenhofen e. V. unter der Leitung von Albert Gürtner, verabschiedete sich Sergio Ribeiro für sein Team und gab die Halle frei für die abschließenden Gruppenfotos der einzelnen Turnriegen. Dank großzügiger Spender bekamen ausnahmslos alle Wettkampfteilnehmer, auch unser jüngstes Maskottchen Amelie Lang, eine hübsche Medaille als Entlohnung und bleibende Erinnerung für ihre Mühen mit auf den Nachhauseweg.

Horst-H. Fleck

Mediterran Essen und Genießen · Nefeli IM PHÖNIX · Fon 089-660787-14

40 Jahre Waldlaufgruppe im TSV

Auf dieses Jubliäum musste angestoßen und gefeiert werden: vor genau 40 Jahren verabredeten sich sportliche Turnerinnen vom TSV Ottobrunn, auf Anregung von Traudl Schmid, zum ersten Mal zum Joggen am Ziegelweg Richtung Unterhaching.

Seitdem waren sie nicht mehr zu halten! Man erkennt es auf dem Foto: Der harte Kern ist bis heute – zwar schon etwas in die Jahre gekommen – trotzdem noch fit und munter, um sich jeden Dienstagmorgen zum Waldlauf zu treffen. Wir kennen kein schlechtes Wetter und keine Ferien! Das Jubiläum feierten wir fröhlich, nach einem ausgedehnten Spaziergang im Ostpark, bei der Einkehr im Restaurant Michaeligarten.

Wir wünschen uns noch viele sportliche Jahre, und dass wir weiterhin gesund und aktiv bleiben.

Holde Printz

Mediterran Essen und Genießen · Nefeli IM PHÖNIX · Fon 089-660787-14

Mediterran Essen und Genießen · Nefeli IM PHÖNIX · Fon 089-660787-14

Abteilungsleiterin: Gudrun Pöppel
Haidgraben 117 (FLH), 85521 Ottobrunn
Tel. Geschäftsstelle 089/6 08 33 46, donnerstags 8.00 – 10.00 Uhr

38. Radl-Rallye ein großer Erfolg

Am 3. Juli nahmen 63 große, kleine, junge und alte Teilnehmer die Strecke von 30 km auf sich. Die Familie Metzker, Team Nr. 13 „die Radllosen“, bewältigten die Strecke ohne Fahrrad im Langlauf und erreichten den 6. Platz in der Gesamtwertung. Einige Familien nutzten die 38. Radl-Rallye für einen Ausflug ins Grüne – so auch unser Erster Bürgermeister Herr Thomas Loderer mit Familie.

Die Strecke führte zum Fasanenpark, Maria Einsiedel, Marienklause, Großhesseloherbrücke, Isarradweg und zurück durch den Perlacher Forst nach Ottobrunn. Beim Start und Ziel und bei den angesteuerten vier Stationen wurden viele Spiele und Quizfragen angeboten, mit denen Punkte für die Siegerehrung gesammelt werden konnten. Insbesondere wurde neben lustigen Aufgaben wie Geschicklichkeit und Kreativität auch Allgemeinwissen bewertet.

Auswahl einiger Disziplinen: Tennisbälle in Dosen werfen, die Anzahl der Murmeln in einem Literglas schätzen, Eisschollen-Lauf mit Gymnastik Reifen, Gegenstände merken (TV-Sendung „Am laufenden Band“), Mathe-Test und vieles mehr. Zur körperlichen und geistigen Erholung gab es entlang der Strecke Einkehrmöglichkeiten und viele Brotzeitplätze. Beim Überqueren der Großhesseloher Brücke wurden die Teilnehmer aufgrund des schönen Wetters mit herrlichen Aussichten über den Isarverlauf und München belohnt.

Den Abschluss der Radl-Rallye bildete die Siegerehrung und Preisverleihung um 18 Uhr im Restaurant Nefeli im Phoenix in Ottobrunn. Hier gab es nochmals Gelegenheit sich näher kennen zu lernen sowie Erlebnisse und Erfahrungen während der Tour auszutauschen. Den Gesamtsieg holte sich das Team Nr. 11 „Bier und Limo“ mit **Florian Zrenner** und unserem 2. Vorsitzenden **Martin Bruno Radig** mit 244 erreichten Punkten – nochmals herzlichen Glückwunsch!

Fazit: Die Teilnahme an der Radl-Rallye 2016 war für alle beteiligten Radler und das Organisationsteam (Gudrun Pöppel, Annette & Sebastian Heinrichs) ein voller Erfolg. Die zahlreichen Gechenke und Preise der Sponsoren aus Ottobrunn erfreuten nicht nur das Siegerteam, sondern alle Radler, die für Ihre Bemühungen belohnt wurden. Außerdem wurden die gefahrenen Radlkilometer für alle registrierten „Stadtradler“ des Teams TSV Ottobrunn angerechnet.

Bis zur nächsten Radl-Rallye 2017 alles Gute, die Turn-Abteilung des TSV Ottobrunn.

Helga & Edi (Team Nr. 16) freuen sich über Ihren Preis

Alle wichtigen Informationen über die Angebote des Vereins finden Sie auf unserer Internetseite:

www.tsvottobrunn.de

Abteilungsleiter: Felix Apelt
Lindenstraße 2, 85667 Oberpframmern
Tel. 0151/58 58 68 44, E-Mail: al.felix.apelt@gmail.com

Bericht der Handball-Abteilung

Genau fünf Jahre ist es nun her, dass wir auf Grund der niedrigen Mitgliederzahl im Kinder- und Jugendbereich und der daraus resultierenden geringen Anzahl an Mannschaften beschlossen haben, bereits für die ganz Kleinen eine Handball-Spielgruppe zu gründen – den Handball-Kindergarten. Dank vieler ambitionierter Trainer und Unterstützung durch die Vereins-FSJler ist die KiGa Gruppe nun ein fester Bestandteil unserer Abteilung. Als wir 2011 den Plan hatten, bis 2021 alle Jugenden mit eigenen „Sprösslingen" zu besetzen, wusste keiner von uns, ob dies gelingen kann. Jetzt ist es soweit, dass wir eine positive Halbzeitbilanz ziehen können, denn in der kommenden Saison dürfen wir unsere „Kleinen" von damals, als männliche und weibliche D-Jugend in ihrer ersten Saison im regulären Spielbetrieb begrüßen. Wir drücken euch auf alle Fälle die Daumen, feuern Euch fleißig an und wünschen euch viele tolle und erfolgreiche Spiele!

Zudem werden 2016/17 im Bereich Kinderhandball wieder zwei gemischte E-Jugenden und zwei Mini Mannschaften für den TSV Ottobrunn an diversen Spielfesten teilnehmen und Ihr Können zeigen.

Im Bereich des Jugendhandballs geht die weibliche A-Jugend als Spielgemeinschaft mit dem TSV Neubiberg und die weibliche B-Jugend als Spielgemeinschaft mit dem TSV Brunnthal an den Start. Bei unserer weiblichen B-Jugend dürfen wir uns in diesem Jahr auf einige spannende Spiele freuen, denn die Mädels haben wirklich große Fortschritte gemacht.

Wie bereits in der vergangenen Saison treten für den TSV Ottobrunn im Erwachsenenbereich zwei Damenmannschaften und eine Herrenmannschaft an. Die Vorbereitungen laufen bereits in vollen Zügen, so dass man sich viel von der kommenden Saison erwarten darf. Die Damen I treten hier in der Bezirksoberliga, der höchsten Spielklasse des Bezirkes an, während die Damen II und unsere Herrenmannschaft hochmotiviert in der Bezirksklasse aufspielen.

Unsere D-Jugend und Minis beim Beachhandballturnier in Ismaning

Und wer schon vor Saisonbeginn Lust auf spannende Spiele hat, ist herzlich eingeladen, am 3. und 4. September zu unserem 34. Herren- und Damneturnier, in die Ferdinand-Leiß-Halle zu kommen!

Wir wünschen allen Mannschaften einen guten Start und eine verletzungsfreie Saison.

Eure Abteilungsleitung

Unsere E-Jugend beim Beachhandballturnier in Ismaning

Mediterran Essen und Genießen · Nefeli IM PHÖNIX · Fon 089-660787-14

INTERSPORT® FORSTER

Sport Forster GmbH · Münchner Str. 123 · 82008 Unterhaching
Sport Forster GmbH · Rathausplatz 1 · 82031 Grünwald

Aus Liebe zum Sport

– ein Versprechen, das uns, die Familie Forster, seit 40 Jahren täglich antreibt und verpflichtet. Wir wollen echt, neugierig, begeisternd und wegweisend sein.

echt:
Wir zeigen, dass wir wissen, wovon wir sprechen – aus eigener Erfahrung.

neugierig:
Wir wollen immer das Neueste und Beste aus der Welt des Sports anbieten.

begeisternd:
Wir liefern das gesamte Paket. Nicht nur das Angebot, das „Drumherum" soll für Sie stimmen.

wegweisend:
Wir wollen Ihre Anlaufstelle sein, für alles was mit Sport zu tun hat.

40
INTERSPORT FORSTER
GUTSCHEIN über 10€
bei einem Kauf ab 50 €

40 INTERSPORT FORSTER · INTERSPORT FORSTER GEMEINSAM IN-TEAM · INTERSPORT FORSTER nachhaltigkeit · INTERSPORT FORSTER

Aufnahmegebühren

Kinder und Jugendliche: 5 €
Erwachsene: 5 €

Fußball (www.tsv-ottobrunn-fussball.de)

Abteilungsleiter: Andreas Lechner, Tel. 0171/8 04 89 15, E-Mail: AL@tsv-ottobrunn-fussball.de
Jugendleiter: Emanuele Cataldo, Tel. 0170/8 10 00 24, E-Mail: JL@tsv-ottobrunn-fussball.de

Senioren	Mi	19.00 – 20.30	Sportpark	Arno Emmer	0163/6 18 90 83
1. Herrenmannschaft	Di Do	19.30 – 21.00	Sportpark	Tarkan Kocatepe	0157/36 26 41 80
2. Herrenmannschaft	Di Do	19.30 – 21.00	Sportpark	Ethem Perovic	0177/3 86 10 85
3. Herrenmannschaft	Mi Fr	19.30 – 21.00	Sportpark	Andreas Lechner	0171/8 04 89 15
Damen Freizeit	Mo Mi	18.30 – 20.00	Sportpark	Benedikt Spötzl Simon Bouc	0176/6 13 10 64
U19	Mo/Do	18.30 – 20.00	Sportpark	Matthias Schmidt	0163/4 24 59 18
U17	Mi Fr	18.30 – 20.00	Sportpark	Matthias Schmidt Steven Grimm	0163/4 24 59 18 0174/9 54 22 06
U16	Mi Fr	18.30 – 20.00	Sportpark	Emanuele Cataldo	0170/8 10 00 24
U15-1	Di Do	17.30 – 19.00	Sportpark	Michael Einhellig Tim Müllmaier	0173/1 78 39 83 0176/20 22 84 61
U15-2	Mo Do	17.30 – 19.00 17.45 – 19.15	Sportpark	Steffen Fischer Kristian Galovic	0172/7 94 20 18
U15-3	Di/Fr	17.00 – 18.30	Sportpark	Volker Rohr	0172/7 94 20 18
U15-w	Mo/Mi	18.00 – 19.30	Sportpark	Ben Barthmann	0152/56 15 74 86
U13-1	Mo Mi Fr	17.30 – 19.00 17.15 – 18.30 16.00 – 17.30	Sportpark	Daniel Wittmann Tom Kussmaul	0176/30 37 58 77 0177/1 75 70 85
U13-2	Mo Do/Fr	17.30 – 19.00 17.00 – 18.30	Sportpark	Herbert Wohlfart	0171/6 42 62 98
U13-3	Mo Fr	17.30 – 19.00 16.00 – 17.30	Sportpark	Thomas Weileder Stefan Linke	0172/7 46 48 44 0176/48 87 48 33
U13-4	Di/Do	17.00 – 18.30	Sportpark	Patrick Ahlbrecht	0174/2 49 31 44
U13-w	Mo Mi	18.00 – 19.30	Sportpark	Kathi Ilmberger	
U11-1	Di Mi	17.00 – 18.30 16.30 – 18.00	Sportpark	Jarka Müller Martin Huber	0160/94 76 97 04 089/6 14 72 60
U11-2	Di/Do	17.00 – 18.30	Sportpark	Yves Schlegel	0157/36 29 61 98
U11-3	Mi/Fr	17.15 – 18.45	Sportpark	Antonio Lancellotti	0173/5 95 21 17
U11-4	Mo Mi	17.00 – 18.30	Sportpark	Avraam Papadopoulos Markus Gruber	0179/8 26 34 68 0151/17 49 21 65
U11-5	Mo/Mi	17.00 – 18.30	Sportpark	Rainer Stockmann	0176/31 43 91 96
U11-6	Mo Mi	17.00 – 18.30	Sportpark	Sergio Bianchi Selcuk Gümüs	0172/7 91 91 80 0172/8 10 62 30

Mediterran Essen und Genießen · Nefeli IM PHÖNIX · Fon 089-660787-14

U9-1	Mo Mi	17.00 – 18.30	Sportpark	Marcela Frank Tuncay Özdemir	0171/8 86 87 47 0176/24 46 48 57
U9-2	Mo Mi	17.00 – 18.30	Sportpark	Marc Hiermeier Sascha Böhm	0170/2 23 47 68 0160/93 26 77 04
U9-3	Mo Mi	17.00 – 18.30	Sportpark	Emanuele Cataldo Alexander Fürst / Felix Weidmann	0170/8 10 00 24
U8-1	Mo Mi	17.00 – 18.00	Sportpark	Matthias Schmidt Markus Hainzl	0163/4 24 59 18 0157/78 86 44 54
U8-2	Mo Mi	17.00 – 18.00	Sportpark	Lisa Nagel Marcus Walter	0171/3 01 01 27
U7/U6	Mo/Mi	14.00 – 15.00	Sportpark	Sascha Böhm	0160/93 26 77 04
FuKiGa (FB-Kindergarten)	Fr	14.00 – 15.00	Sportpark	Sascha Böhm	0160/93 26 77 04

Handball (www.tsvottobrunn-handball.de)

Abteilungsleiter: Felix Apelt, Tel. 0151/58 58 68 44
Jugendleiter: Philipp Münch, Tel. 0176/92 60 24 58

Kindergarten 3 – 5 Jahre	Fr	16.00 – 17.00	Realschule Neubiberg	Julia Born	0178/9 37 32 67
Minis 6 – 8 Jahre	Fr	17.00 – 18.30	Realschule Neubiberg	Heide Lüttich Bogi Kertesz	0151/20 75 01 45
E-Jugend gemischt 8 – 10 Jahre	Mi Fr	17.00 – 18.30 17.30 – 19.00	Realschule Neubiberg	Danny Rühlicke Lara Ester	0177/8 71 63 00
weibl. D-Jugend 10 – 12 Jahre	Mo	17.00 – 18.30	FLH	Daniela Huber Quirin Huber	0172/1 73 50 53 0172/1 83 99 75
männl. D-Jugend 10 – 12	Mo	17.00 – 18.30	FLH	David Memmel	0176/61 53 06 83
weibl. B-Jugend 14 – 16 Jahre	Mo Do	18.30 – 20.00 18.30 – 20.30	FLH	Sandra Allgeyer Jochen Mayer	0151/41 90 04 76 0151/42 48 02 75
Damen II (ab 16 Jahre)	Di Do	19.30 – 21.00 20.30 – 22.00	Realschule Neubiberg FLH	Philipp Münch	0176/92 60 24 58
Damen I (ab 16 Jahre)	Mo Do	18.30 – 20.00 20.30 – 22.00	FLH	Alexander Brandeis Jochen Mayer	0177/8 09 61 01 0151/42 48 02 75
Herren	Di Do	20.30 – 22.00 19.00 – 20.30	Realschule Neubiberg FLH	Philipp Münch	0176/92 60 24 58

Schnuppertraining jederzeit möglich! Jugendliche dürfen eine Altersklasse höher spielen. Also können z. B. 11- bis 12-jährige Spieler/Spielerinnen (eigentlich D-Jugend) auch bei einer C-Mannschaft (13-14 Jahre) mitspielen.

Mediterran Essen und Genießen · Nefeli IM PHÖNIX · Fon 089-660787-14

Basketball (www.tsvottobrunn.de)

Abteilungsleiterin: Udo Buchberger, Tel. 0152 / 54 96 79 32, E-Mail: bb-buchberger@web.de
Schiedsrichterwart: Armin Buchberger, E-Mail: armin-99@web.de

U10	Fr	15.30 – 17.00	Gym. Neubiberg (Halle 1)	
U12	Fr	15.30 – 17.00	Gym. Neubiberg (Halle 2)	
U14	Di Fr	17.00 – 18.30 15.30 – 17.00	Gym. Neubiberg (Halle 3)	
U16	Di Fr	18.00 – 19.30 16.30 – 18.00	Realschule Neubiberg Schule II	
U18	Di Fr	18.30 – 20.00 18.00 – 20.00	Gym. Neubiberg (Halle 3) Schule II	
Herren	Mo Mi	20.00 – 22.00 20.30 – 22.00	FLH I FLH III	
Individualtraining	Di	20.00 – 22.00	Gym. Neubiberg (Halle 3)	
Konditionsraum	Mi	20.00 – 21.30	Konditionsraum	

Fechten (www.fechten-in-ottobrunn.de)

Abteilungsleiter: Luis Domingos, Tel. 0176 / 49 24 12 13, E-Mail: abteilungsleiter@fechten-in-ottobrunn.de

Erwachsene	Di	21.00 – 22.30	FLH TH 3	
Anfänger / Jugend	Fr	18.00 – 19.30	FLH TH 3	
Erwachsene / Turnierfechter	Fr Sa So	19.30 – 22.00 14.00 – 17.00 14.00 – 18.00	FLH TH 3 FLH Tagungsraum FLH Tagungsraum	

Judo (www.tsvottobrunn.de)

Abteilungsleiterin: Bettina Schinner, E-Mail: judo@tsvottobrunn.de

Anfänger (ohne Erfahrung) (6-8)	Mo Fr	16.30 – 17.45 15.30 – 16.30	Schule III	Dominik Schilling, Laura Söder Dirk Hollenbach, Leo Lang
Anfänger (7-9)	Do	16.30 – 17.45	Schule III	Bettina Schinner
Anfänger/Fortgeschrittene (8-12)	Mo	17.45 – 19.00	Schule III	Dominik Schilling, Laura Söder
Anfänger/Fortgeschrittene (8-12)	Do	17.45 – 19.00	Schule III	Bettina Schinner, Jannick Siebenhandl
Jugendliche/Erwachsene (ab 16)	Mo	19.00 – 20.30	Schule III	Dirk H., Dominik S., Laura W., Walte W.
Fortgeschrittene (10-16)	Fr	16.30 – 17.45	Schule III	Dirk Hollenbach, Leo Lang
Freies Training	Fr	18.00 – 20.00	Schule III	*(nach Absprache)*

Tischtennis (www.tischtennis.tsvottobrunn.de)

Abteilungsleiter: Reiner Elmers, Tel. 089 / 61 41 39 56, E-Mail: tischtennis@tsvottobrunn.de
Ansprechpartner Jugend: Markus Brand, Tel. 089 / 36 16 91 24, E-Mail: tischtennis@tsvottobrunn.de

Schüler/Jugend ab 8 Jahre Alle Alters- und Leistungsklassen	Fr	14.45 – 16.30	FLH	Reinhold Böhm und Betreuungsteam
Damen und Herren	Di Di Fr	19.00 – 22.00 18.30 – 22.00 18.30 – 22.00	FLH I FLH II FLH I + II	Reiner Elmers, Markus Brand Sabine Vaas, Horst Labahn Anton Pöttinger
Senioren + Hobby Spieler + Spielerinnen	Mi	9.00 – 12.00	FLH II	Ellen Wettemann

Mediterran Essen und Genießen · Nefeli IM PHÖNIX · Fon 089-660787-14

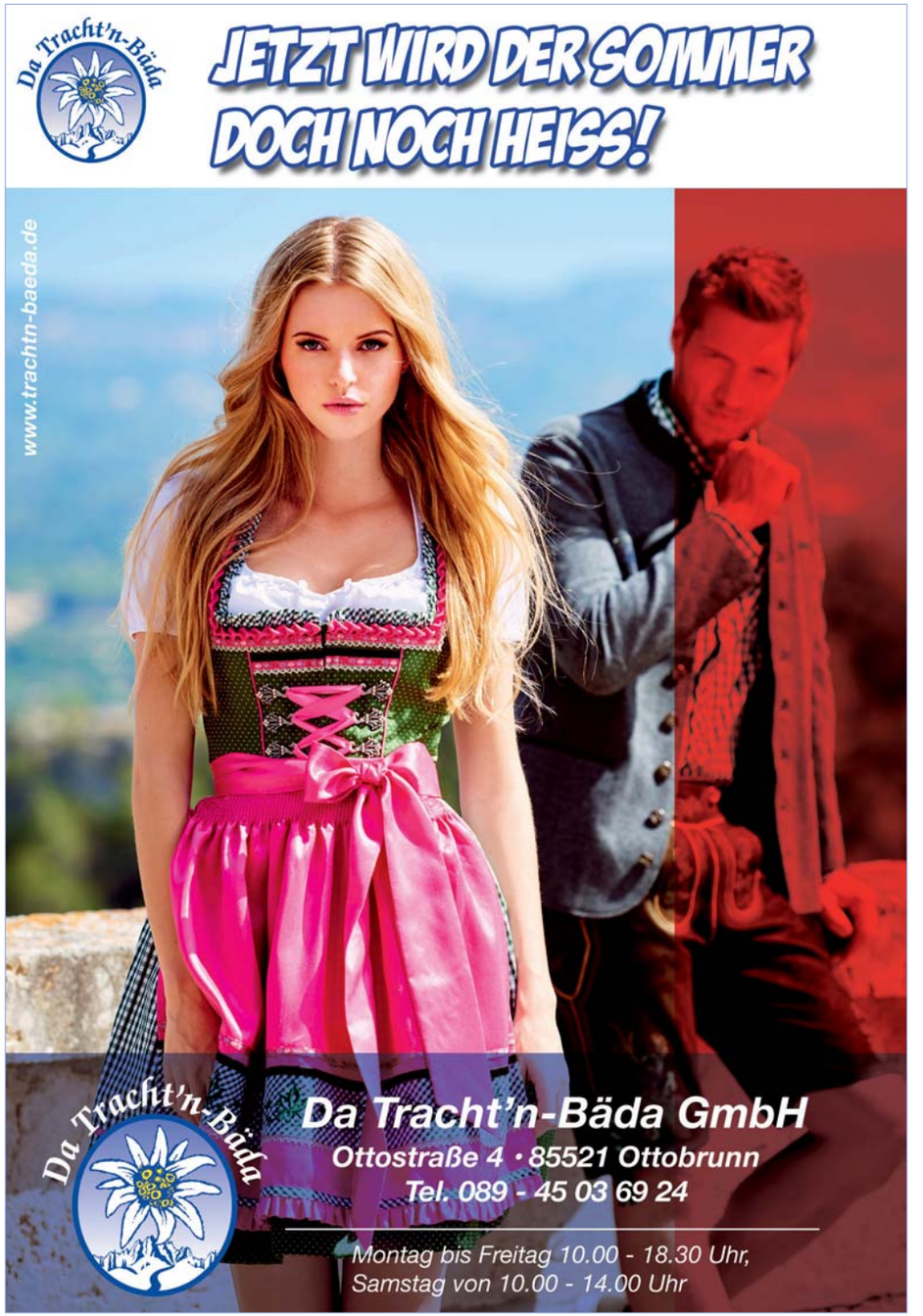

Turnen (www.turnen.tsvottobrunn.de)

Abteilungsleiterin: Gudrun Pöppel
Geschäftsstelle: FLH, Do 8.00 – 10.00 Uhr, Tel. 089 / 6 08 33 46, E-Mail: turnen@tsvottobrunn.de

Eltern-Kind-Turnen				
Eltern + Kind 2 – 4 Jahre	Di Mi Mi	9.00 – 10.00 9.00 – 10.00 10.00 – 11.00	FLH FLH FLH	Petra Huber
Eltern + Kind 3 – 4 Jahre	Mo Mo Do	16.00 – 16.45 16.45 – 17.30 16.00 – 17.00	Schule I Schule I Schule II	Wannee Schneider

Kinderturnen				
Kinder 4 – 6 Jahre	Mo Di Di	16.15 – 17.00 16.00 – 17.00 17.00 – 18.00	Schule II Schule I Schule I	Angela Obele Sigi Zillober Sigi Zillober
Kinder 6 – 8 Jahre	Di Mi	18.00 – 19.00 16.00 – 17.00	Schule I Schule II	Sigi Zillober Angela Johannsen
Mädchen 8 – 12 Jahre	Mo	17.00 – 18.30	Schule II	Angela Obele
Buben 6 – 11 Jahre	Mi	16.00 – 17.15	Schule I	Sven Sanitz
Buben ab 6 Jahre	Mi	17.30 – 18.30	Schule II	Maria Krahmer
Buben 11 – 14 Jahre	Mi	17.15 – 18.30	Schule I	Sigi Zillober
Buben ab 14 Jahre	Mi	18.30 – 20.00	Schule I	Sven Sanitz
Buben ab 16 Jahre	Mi	18.30 – 20.00	Schule II	Maria Krahmer
Geräteturnen Mädchen 8 – 12 J.	Do	16.30 – 18.00	Schule I	Stephanie Huber
Geräteturnen Mädchen ab 5 J.	Fr	16.00 – 17.30	Schule III	Katharina Kotter / Chiara Strasser
Geräteturnen Mädchen ab 9 J.	Fr	16.00 – 17.30	Schule III	Brigitte Kotter

Wettkampfturnen				
Aufbaugruppe (ab 4 Jahre)	Fr	14.30 – 16.00	FLH	Simone Lang
Mädchen I (6 – 9 Jahre)	Mi	16.30 – 18.00	Schule III	Simone Lang
Mädchen I (6 – 9 Jahre)	Fr	14.30 – 16.00	FLH	Simone Lang
Mädchen II (8 – 12 Jahre)	Mi	17.30 – 19.00	Schule III	Simone Lang
Mädchen II (8 – 12 Jahre)	Fr	16.00 – 18.00	FLH	Simone Lang
Mädchen III (2002 – 2004)	Fr	18.00 – 20.00	Schule I	Sabina Jedlickova
Mädchen III (2002 – 2004)	So	18.00 – 20.00	FLH Tagungsraum	Sabina Jedlickova
Mädchen IV (1998 – 2001)	Mi	19.00 – 21.00	FLH	Sabina Jedlickova
Mädchen IV (1998 – 2001)	Fr	20.00 – 22.00	Schule I	Sabina Jedlickova
Mädchen V (2000 – 2001)	Mi	19.00 – 21.00	FLH	Sabina Jedlickova
Mädchen V (2000 – 2001)	Fr	20.00 – 22.00	Schule I	Sabina Jedlickova
Buben 6 – 14 Jahre	Mo	17.30 – 19.00	Schule I	Horst Fleck

Gymnastik				
Gymnastik für Jeden	Mo	8.30 – 10.00	FLH	Gudrun Pöppel
Senioren	Mo	10.00 – 11.00	FLH	Gudrun Pöppel
Bauch & Stretch	Di	10.00 – 11.00	FLH	Brigitte Kotter
Bodystyling	Di	11.00 – 12.00	FLH	Brigitte Kotter, Tel. 0170 / 6 35 35 10
Bauch & Stretch	Fr	8.30 – 9.30	FLH	Horst Fleck

Mediterran Essen und Genießen · Nefeli IM PHÖNIX · Fon 089-660787-14

Gymnastik & Tanz	Mo Do	20.00 – 21.30 20.00 – 21.30	Schule II Schule I	Monika Schäfer / Angela Johannsen Monika Schäfer
Fit im Rücken	Di	19.15 – 20.15	Schule II	Edgar Grunitz
Stretching +++	Di	19.00 – 20.00	Schule I	Horst Fleck
Fit-Gymnastik	Mi	19.00 – 20.00	Schule III	Horst Fleck
Pilates	Di	20.15 – 21.15	Schule II	Monika Schäfer
Pilates	Do	18.00 – 19.00	Schule I	Wannee Schneider
Pilates & More (f. Fortgeschrittene)	Do	19.00 – 20.00	Schule I	Wannee Schneider

Aerobic				
Bauch – Beine – Po	Mo	19.15 – 20.00	Schule II	Angela Johannsen
Step-Aerobic	Mo	20.00 – 20.45	Schule I	Diana Zgur
Workout	Mo	20.45 – 21.30	Schule I	Diana Zgur
Step für Jeden (Anfänger)	Mo	18.30 – 19.15	Schule II	Wannee Schneider
Step-Fit	Di	17.30 – 18.15	Schule II	Wannee Schneider
Body-Fit-Mix	Di	18.15 – 19.15	Schule II	Wannee Schneider
Step-Aerobic	Mi	20.00 – 20.45	Schule I	Diana Zgur
Bodystyling	Mi	20.45 – 21.30	Schule I	Diana Zgur

Gesundheitssport				
Nordic-Walking	Di	16.00 (Winter) 18.00 (Sommer)	Parkplatz Friedhof Nbb.	Renate Renner, Tel. 089 / 6 09 04 13 Annegret Schaar, Tel. 089 / 60 85 32 98
Power-Nordic-Walking	Do	n. Absprache	Tennis Sperk Riemerling	Brigitte Kotter, Tel. 0170 / 6 35 35 10
Chi Ball (Pilates, Yoga)	Mi	9.00 – 10.00	Tagungsraum	Horst Fleck
Wirbelsäulengymnastik	Mo Do	19.00 – 20.00 11.00 – 12.00	Schule I FLH	Gudrun Pöppel
Wassergymnastik	Do Do Do	9.00 – 9.35 13.00 – 13.35 13.35 – 14.15	Phönix-Bad	M. Schäfer / Edgar Grunitz A. Johannsen / W. Drechsler
Ambulante Herzgruppe nur mit ärztlicher Betreuung	Di Mi	13.30 – 15.00 20.00 – 21.30	FLH Schule II	Gudrun Pöppel Edgar Grunitz

Sport & Spiel				
Lauftreff / Walking	Di	ab 8.45	nach Absprache	Holde Printz, Tel. 089 / 6 09 72 35
Männer	Di	20.15 – 21.45	Schule I	Wolfgang Kurpas
Prellball	Mo Mi	11.00 – 12.00 8.00 – 9.00	FLH	Gudrun Pöppel
Ausdauerschwimmtraining	Mo	21.00 – 22.30	Phönix-Bad	Kurt Kuchler
Lauftreff	Di	18.30 – 20.00	Stadion nach Absprache	Herbert Metzker, Tel. 089 / 6 09 77 84

Adressen der Sportstätten

Ferdinand-Leiß-Halle (FLH)	Haidgraben 117	Ottobrunn
Sportpark / Stadion	Haidgraben 117	Ottobrunn
Schule I	Friedenstraße 28	Ottobrunn
Schule II	Putzbrunner Straße 110	Ottobrunn
Schule III	Einsteinstraße 117	Ottobrunn
Gymnasium Ottobrunn	Karl-Stieler-Straße 1	Ottobrunn
Gymnasium Neubiberg	Cramer-Klett-Straße 10	Neubiberg
Realschule Neubiberg	Buchenstraße 40	Neubiberg
Phönixbad Ottobrunn	Haidgraben 117	Ottobrunn

Mediterran Essen und Genießen · Nefeli IM PHÖNIX · Fon 089-660787-14

Karate (www.karate.tsvottobrunn.de)

Abteilungsleiter: Harald Fesenbeckh, Tel. 08102 / 78 68 91

Erwachsene (alle)	Di	19.00 – 20.30	Schule III, Halle 2B	Luigi Bettini, 6. Dan Ingo Freese, 4. Dan
Erwachsene (alle)	Do	19.00 – 20.30	Realschule Neubiberg, Halle 2	Luigi Bettini, 6. Dan
Erwachsene (alle)	Fr	19.00 – 20.30	FLH, Tagungsraum	Mathias Häuser, 3. Dan
Kinder (alle)	Di	16.30 – 17.30	Schule III, Halle 2B	Luigi Bettini, 6. Dan Hannes Höfler, 1. Dan
Kinder (alle)	Do	17.30 – 18.45	Realschule Neubiberg, Halle 2	Luigi Bettini, 6. Dan Thomas Obermair, 1. Kyu Dr. Andreas Schlögl, 3. Kyu

Leichtathletik (www.leichtathletik.tsvottobrunn.de)

Abteilungsleiter: Martin Bruno Radig, Tel. 0173 / 3 45 25 82, E-Mail: leichtathletik@tsvottobrunn.de
Kraftraum- und andere Trainingszeiten für Wettkampfathleten nach Absprache mit den Übungsleitern

Kinder (6 – 8 Jahre)	Do	15.30 – 16.30	Stadion/FLH	Gabi Aufinger Laura Edele
Kinder (9 – 11 Jahre)	Di Do	16.30 – 17.30 16.30 – 17.30	Stadion/FLH	Matthias Aufinger Katja Puschkarsky Laura Edele
Wettkampfathleten	Mo	18.00 – 19.00	Stadion	Mona Awaloff
Kinder & Jugendliche (ab 12 Jahre)	Di	17.30 – 19.00	Stadion/FLH	Jonela Visa Katja Puschkarsky Johann Gilg
	Do	17.30 – 19.00	Stadion/FLH	Jonela Visa Katja Puschkarsky Johann Gilg
Bewegung am Feierabend (Training für Erwachsene)	Fr	18.30 – 20.00 *17.00 – 18.30*	Stadion *FLH (ab Herbst in der Halle)*	Lukas Fischer

Ski- und Bergsport (www.skiundberg.tsvottobrunn.de)

Abteilungsleiter: Werner Steininger, Tel. 089 / 6 09 72 96
Bitte beachten Sie: Unser aktuelles Programm finden Sie auf unserer Website.

Skigymnastik Erwachsene	Mi	19.00 – 20.00 20.00 – 21.00	Realschule Neubiberg Halle 1	wechselnde Leiter Sonderprogramme
Ballspiele	Mo Mi	21.00 – 22.00	Realschule Neubiberg Halle 1 Realschule Neubiberg Halle 2	Alexander Nehmer
Kraftsport	Mo Do	18.30 – 20.00 19.00 – 20.00	FLH	Herbert Ehrl *(ganzjährig, außer Feiertage)*
Prellball *(ganzjährig, außer Feiertage)*	Di Fr	9.00 – 12.00 8.30 – 10.00	FLH FLH	Julius Wittmann
Nordic Walking	Di Di	Sommer: 18.45 Winter: 10.30	Treffpunkt: Sportpark Haidgraben	oder nach Absprache mit Horst Sebelin, Tel. 089 / 60 34 5

Mediterran Essen und Genießen · Nefeli IM PHÖNIX · Fon 089-660787-14

Mediterran Essen und Genießen · Nefeli IM PHÖNIX · Fon 089-660787-14

Abteilungsleiter: Reiner Elmers
Ludwig-Specht-Straße 28, 82008 Unterhaching
Telefon 089/61 41 39 56, E-Mail: tischtennis@tsvottobrunn.de

Tischtennis bei der Landkreis-Olympiade

Der TSV Ottobrunn hat Ende Juli die Tischtenniswettbewerbe der 5. Jugend-Olympiade des Landkreis München ausgerichtet, zu der nicht nur die in Vereinen organisierten Tischtennisspieler, sondern alle Kinder und Jugendlichen aus dem Landkreis München und den polnischen Partnerlandkreisen Krakau und Wieliczka eingeladen waren.

Mit insgesamt 29 Spielern, davon acht polnischen Gästen, war das Teilnehmerfeld überschaubar, aber alle waren mit Einsatz und Freude bei der Sache.

Die Polinnen und Polen boten eine starke Konkurrenz und waren von den heimischen Spielern kaum zu bezwingen. Für die meisten waren es sicher die ersten „internationalen" Spiele, allein deswegen war es sicher auch eine tolle Erfahrung, dabei gewesen zu sein.

Ergebnisse:

Schülerinnen Einzel (2002 und jünger)
1. Paulina Adamus
2. Zuzanna Staszczak, beide Centrum Kultury i Sportu w Skawinie
3. Emily Jost, SV Helfendorf

Schülerinnen Doppel
1. Paulina Adamus/Zuzanna Staszczak
2. Emily Jost/Julia Hartmann, SV Helfendorf

Jungen Einzel (1998-2001)
1. Arkadiusz Kołos, Powiat Wieliczka
2. Andreas Merrath, SV Heimstetten
3. Daniel Skryna, Gimnazjum Krzeszowice

Jungen Doppel
1. Arkadiusz Kołos, Powiat Wieliczka / Tom Rösing, TSV Grünwald
2. Andreas Merrath/Nico Striegl, SV Heimst.

Schüler Einzel (2002 und jünger)
1. Wojciech Górecki
2. Maksymilian Kutaj
3. Mateusz Kucharski, alle Powiat Wieliczka

Schüler Doppel
1. Wojciech Górecki / Maksymilian Kutaj
2. Mateusz Kucharski, alle Powiat Wieliczka Luis Schöfbeck, TSV Ottobrunn

Ausblick auf die Saison 2016/17

Nach der Sommerpause, in der bei uns die Trainingsintensität traditionell etwas heruntergefahren wird, starten wir jetzt nach den Ferien in die neue Saison. Einige Mannschaften haben sich personell verändert, so dass es spannend wird, wie sie sich in ihren Ligen behaupten können.

Dies gilt umsomehr für die drei zusätzlichen Mannschaften, die wir dieses Jahr erfreulicherweise an den Start schicken können. Die Seniorinnen 50 in der Bayernliga, sowie eine 6. Mannschaft bei den Herren, und eine Bambini-Mannschaft in den Kreisligen.

Heimspieltermine

Die Heimspiele der 1. Damen- und Herrenmannschaften finden jeweils Samstags in der Ferdinand-Leiß-Halle am Haidgraben statt, die Spieltermine der Hinrunde sind:

1. Herrenmannschaft, Landesliga Süd-Ost

24. 9.	15.00	TSV– Rosenheim
1. 10.	15.00	TSV – Baldham-Vaterstetten
10. 12.	14.30	TSV – Helfendorf

1. Damenmannschaft, Landesliga Süd-Ost

29. 10.	18.30	TSV – Bayern München
12. 11.	18.30	TSV – Aßling
3. 12.	18.30	TSV – Freising

Zuschauer sind als Unterstützung gerne willkommen.

Reiner Elmers
Abteilungsleiter

Apotheke am Rathaus
Apotheker Dr. R. Pitz
Naupliaallee 8 · 85521 Ottobrunn
Telefon 089/62 98 71 40 · Telefax 089/62 98 71 42
Öffnungszeiten durchgehend
Montag bis Freitag 8.30 Uhr bis 18.30 Uhr
Samstag 8.30 Uhr bis 13.00 Uhr

Mediterran Essen und Genießen · Nefeli IM PHÖNIX · Fon 089-660787-14

Abteilungsleiter: Reiner Elmers
Ludwig-Specht-Straße 28, 82008 Unterhaching
Telefon 089/61 41 39 56, E-Mail: tischtennis@tsvottobrunn.de

Mediterran Essen und Genießen · Nefeli IM PHÖNIX · Fon 089-660787-14

bulthaup

Das ist eine Einladung:
Lernen Sie die neue Freiheit der Küchenplanung kennen. Besuchen Sie uns, die Spezialisten für die Küchenarchitektur von bulthaup.

die moderne küche
bernhard sager

Rosenheimer Landstraße 139
85521 Ottobrunn
Tel. 089.609 96 04
info@diemodernekueche.de
www.diemodernekueche.de

Urlaub in den Bergen und am Meer - das geht!

Auf **Teneriffa** vereinen sich eindrucksvolle Bergwelten und traumhafte Strände zur perfekten Urlaubskulisse. Baden, Surfen, Wandern, Golfen, Radfahren, Wellness, Geniesen , Shoppen - alles an einem Ort!

Teneriffa / Costa Adeje
TUI BLUE Jardin Tropical ☼☼☼☼

Doppelzimmer Cosy Duo Meerblick Typ 2, Frühstück, mit Flug ab München
7 Nächte, z.B. am 06.12.2016

pro Person **ab € 932**

Begrenzte Angebote. Preise inkl. aller Abgaben und Zuschläge, auch zur Luftverkehrsteuer.
Veranstalter: TUI Deutschland GmbH
Karl-Wiechert-Allee 23, 30625 Hannover

Kommen Sie vorbei - wir freuen uns auf Sie!

TUI ReiseCenter

TUI Deutschland GmbH
Roseggerstr. 34 · 85521 Ottobrunn
Telefon (089) 748 490 215
ottobrunn1@tui-reisecenter.de
www.tui-reisecenter.de/ottobrunn1

Mediterran Essen und Genießen · Nefeli IM PHÖNIX · Fon 089-660787-14

Abteilungsleiterin: Bettina Schinner
über TSV-Geschäftsstelle: Haidgraben 117, 85521 Ottobrunn
E-Mail: judo@tsvottobrunn.de

Riesen-Spaß bei der Judo-Safari

Im Juli machte sich endlich das harte Training der letzten Wochen für viele Judoka bezahlt. Nach einer erfolgreich bestandenen Prüfung dürfen sich nun über 40 Kinder mit einem höheren Kyu präsentieren.

Um die erlernten Techniken auch miteinander Testen zu können, fand vom 15. auf den 16. Juli zum Abschluss des Schuljahres unsere Judo-Safari statt.

37 motivierte Judoka konnten hier in den drei verschiedenen Bereichen – Leichtathletik, Kreativität und Randori (Übungskampf) – Punkte sammeln und sich unterschiedliche Abzeichen mit den beliebten Judo-Safari-Tieren verdienen. Einen weiteren Erfolg konnten die hungrigen Sportler beim Pizza essen verbuchen: Mit Unterstützung der Trainer wurden 35 Pizzen verdrückt.

Auch das gemeinsame Filmschauen auf der großen Leinwand und die anschließende Übernachtung war ein Riesen-Spaß für Groß und Klein.

Besonders freuen wir uns über die stark gestiegen Mitgliederzahlen und möchten uns bei allen Trainern und natürlich unseren Judokas bedanken!

Mediterran Essen und Genießen · Nefeli IM PHÖNIX · Fon 089-660787-14

Abteilungsleiter: Andreas Lechner
Kleiststraße 26, 85521 Ottobrunn
Tel. 0171/8 04 89 15 , E-Mail: AL@tsv-ottobrunn-fussball.de

Über 1.000 Besucher beim Münchner Legendenspiel

Der 16. Juni 2016 wird ein historischer Tag in den Geschichtsbücher des TSV Ottobrunn eingehen.

Über ein Jahr arbeiteten **Andreas Lechner** (Abteilungsleiter Fußball), **Emanuele Cataldo** (Jugendleiter Fußball) und **Patrick Ahlbrecht** (Stellv. Abteilungsleiter Fußball) mit dem Organisationsteam des Münchner Legendenspiel, Klaus und Ralf Taupert sowie Lothar Traub zusammen.

Es steckte viel Blut und Schweiß in dem Projekt. Nach einem langen Wochenende rund um den 16. Juni war es vollbracht. Am Ende verlor die Mannschaft „Kleine Hilfe" mit 3:5 gegen das Team „SHS VIVEON". Unter anderem kickten ehemalige Profis wie Hans-Jörg Butt, Bernhard Winkler, und Benny Lauth für den guten Zweck.

Als Vorspiel hatte unsere U9 die Möglichkeit, sich mit den jungen Kickern des FC Bayern München zu messen. Jedoch unterlag man dem Nachwuchs des FC Bayern München.

Für die Kleinen Zuschauer wurde ein großes Rahmenprogramm mit Lebendkicker, Kinderschminken und viele weiteren Attraktionen aufgestellt.

Diese waren durch die große Anzahl an Kindern an diesem Tag sehr gut besucht und wurden bis zum Ende genutzt. Auch als der 10-Kilo-Schokoladen-Ball von „Chocion-Finest Chocolate" in der Halbzeit an alle Besucher verteilt wurde, standen die jungen Besucher in vorderster Reihe Schlange und freuten sich über die Köstlichkeit. Am Ende des Tages wurde dann noch eine sehenswerte Tombola ausgelost mit vielen Preisen und Gewinnern. Außerdem überreichte Ralf Taupert (Organisationsteam) der Abteilung Fussball des TSV Ottobrunn einen Scheck im Wert von 5000 €.

Im Nachgang waren wir uns alle einig, dass es ein nahezu perfektes „Münchner Legendenspiel" war. Wir, die Leitung der Abteilung Fußball, möchten uns bei allen freiwilligen Helfern bedanken, ohne die so ein Event nicht funktioniert hätte.

Mediterran Essen und Genießen · Nefeli IM PHÖNIX · Fon 089-660787-14

Abteilungsleiter: Andreas Lechner
Kleiststraße 26, 85521 Ottobrunn
Tel. 0171/8 04 89 15 , E-Mail: AL@tsv-ottobrunn-fussball.de

Saison 2015/16 endet, 2016/17 beginnt

Eine weitere erfolgreiche Saison ist beendet, mit vielen positiven Ereignissen. So konnte z. B. die A-Jugend von Matthias Schmidt den Aufstieg in die Kreisklasse feiern und die 2. Herrenmannschaft den Abstieg aus der Kreisklasse verhindern.

Für unsere 1.Herrenmannschaft in der Bezirksliga Ost hat die neue Saison schon wieder angefangen. Nach einer größeren Abgangswelle von Spielern konnten wir jedoch einen guten Start hinlegen. In den ersten drei Spielen holte das Team zwei Siege.

Neue Trainingszeiten

Leider liegen zum Redaktionsschluss die neuen Trainingszeiten noch nicht vor. Sie werden aber zeitnah online abrufbar sein.

Patrick Ahlbrecht

Wolf Ferrari Haus
Kultur- & Veranstaltungszentrum der Gemeinde Ottobrunn
Rathausplatz 2
85521 Ottobrunn
T: 089 / 60 80 83 00
F: 089 / 60 80 83 03
@: wfh@ottobrunn.de
JETZT NEU 〉
Alle Events und Veranstaltungen, Infos, Vermietungsservice & Tickets online unter:
www.wfh-ottobrunn.de

KÖHLER Inh. A. Schwaiger
Bild+Rahmen Galerie
Telefon 089-6062624
www.koehler-galerie.de
info@galeriekoehler.com
Ludwig-Thoma-Str. 10
85521 Ottobrunn
Glas+Spiegel
Telefon 089-6010003
www.glas-spiegel-köhler.de
info@glas-spiegel-köhler.de
Ludwig-Thoma-Str. 10
85521 Ottobrunn
KÖHLER Inh. Ursula Maier

Mediterran Essen und Genießen · Nefeli IM PHÖNIX · Fon 089-660787-14

Abteilungsleiter: Werner Steininger
Friedensstraße 4, 85521 Ottobrunn
Tel. 089/6 09 72 96

Zu Besuch im Bergwacht-Zentrum

Das Bergwacht-Zentrum in Gaißach, eröffnet 2008, gilt weltweit als einzigartig und hat die modernste Simulationsanlage für Rettungsübungen. Jeder Besucher denkt sich, an dieser riesigen Halle ist man schon viele Male vorbeigefahren und wollte sie immer mal näher kennenlernen. So auch wir 17 Teilnehmer, die sich zur Besichtigung der riesigen Halle eingefunden haben. Beim Eintritt in das Bergwacht-Zentrums für Sicherheit und Ausbildung (ZSA) in Gaißach/Bad Tölz nehmen die meisten von uns „die Jahresrückschau 2015 der Bergwacht Bayern" mit, die dem Verfasser dieses Berichtes als hervorragende Information gedient hat.

Nach zwei Jahren Um- und Anbau stehen den Rettungskräften im ZSA seit April 2016 vertikale Trainingswände, Hausdächer, Höhlengänge und ein flutbarer Bereich für Wasserrettungen (z. B. bei Überschwemmungen oder Eiseinbruch) zur Verfügung. Auch Brandbekämpfungen und das Testen von Schutzbekleidung sowie Einsätze von Drohnen werden hier geübt. In der Halle entdecken wir sogar einen Baum, der als Übungsstelle für Gleitschirmbergungen dient. Wir beobachten eine Liftevakuierung und erfahren, dass die Bergwacht Bayern zwischen 10.000 und 12.000 Einsätze pro Jahr verzeichnet. Bei zehn Prozent davon ist ein Hubschrauber zur Unterstützung dabei. Um auf solche Einsätze bestmöglich vorbereitet zu sein, üben viele der 3.000 Bergwachtler und 1.000 Anwärter den Ernstfall im ZSA. Und nicht nur sie.

Auch andere Einsatzkräfte – zum Beispiel die Bundeswehr oder Spezial-Einsatzkommandos von Bundes- und Landespolizei sowie Feuerwehren – trainieren hier die Berg- und Luftrettung sowie die o. g. Rettungsarten. Auch aus dem Ausland sind immer wieder Einheiten vor Ort. Ihnen allen steht jetzt auch ein zweiter, noch größerer Flug-Simulator zur Verfügung.

Im Funktionsanbau an der Hallennordseite gibt es einen medizinischen Notfallraum, ähnlich einer Krankenhaus-Notaufnahme. Damit können komplexe Übungen von der Rettung bis zur Übergabe in der Klinik auch von Ärzten simuliert werden. Im Übrigen gibt es noch eine acht Meter hohe Kältekammer, die den Einsatzkräften Übungen bei bis zu -20 Grad Kälte ermöglichen.

Nach unserem äußerst interessanten Besuch im ZSA stärken wir uns noch im Klosterbräustüberl Reutberg, bevor wir die Heimreise antreten. Unserem Teilnehmer Julius W. danken wir besonders für die hervorragende Idee und seine Bemühungen um die Durchführung des Besuches.

Götz L. und Günther A.

Bitte beachten Sie die zahlreichen Inserenten in dieser Ausgabe!

Mediterran Essen und Genießen · Nefeli IM PHÖNIX · Fon 089-660787-14

Praxis für physikalische Therapie
Gudrun Pöppel
Mo – Fr
8 – 11 Uhr
14 – 18 Uhr
und nach Vereinbarung
ALLE KASSEN
Med. und Sportmassage
Bindegewebsmassage
Lymphdrainage
Fango – Heißluft – Eis
Manuelle Therapie
Bewegungstherapie
Unfallnachbehandlung
Extensionen
Elektrotherapie und Ultraschall
– SOLARIUM –
Medizinische Fußpflege
85521 Ottobrunn · Am Bogen 7 · Telefon 089/6 09 82 34

Hochbau
Ingenieurbau
Umbau/Sanierungen
Schlüsselfertigbau
GASSNER
BAUUNTERNEHMUNG
Telefon (089) 60 32 - 98
Telefax (089) 60 32 - 01
Mobil 0171/9 36 67 55
info@gassner-bau.de
www.gassner-bau.de
Dipl.-Ing. M. Eng.
Thomas Gassner
Bauunternehmung e.K.
Ludwig-Thoma-Str. 30
85521 Ottobrunn

Wir sind die Spezialisten für Ihre Extrawünsche!
Seit 60 Jahren alles für den Heim- und Handwerker:
Holzzuschnitte, Werkzeuge, Eisenwaren, Farben, Parkett, Elektro, Sanitär, Garten, Grills und vieles mehr...
... und natürlich kompetenter Service und Beratung durch unsere freundlichen Fachleute.
Anderswo unmöglich, bei uns selbstverständlich.
Mo-Fr 8-19 Uhr Sa 8-14 Uhr
werkmarkt
www.rettenberger.de
Rettenberger
60 Jahre seit 1955
Alte Landstraße 1 85521 Ottobrunn Tel. 608 602 94 Fax 608 602 96

Mediterran Essen und Genießen · Nefeli IM PHÖNIX · Fon 089-660787-14

Abteilungsleiter: Harald Fesenbeckh
Marchwartweg 9, 85635 Höhenkirchen-Siegertsbrunn
Telefon 08102 / 78 68 91, E-Mail: karate_ottobrunn@gmx.de

Sensei Campari zu Gast in Ottobrunn

Meisterhaft – treffender lässt sich das jüngste Highlight der Abteilung Karate nicht beschreiben. Nach langer Zeit war es endlich gelungen, den vielfachen Weltmeister **Silvio Campari** (6. Dan) zu einem eintägigen Lehrgang nach Ottobrunn zu holen. Aus dem gesamten süddeutschen Raum und sogar dem Ausland waren Karatesportler eigens dafür am 16. Juli in die Ferdinand-Leiß-Halle gekommen.

Auch bei der Jugend kam Camparis Training bestens an

Der Meister selbst präsentierte sich, obwohl zu nachtschlafender Zeit direkt mit dem Auto aus Mailand angereist, gut gelaunt und absolvierte vier Trainingseinheiten à 1,5 Stunden auf höchstem Niveau. Camparis spezielles Trainingskonzept, mit dem er als Nationaltrainer der italienischen Karatemannschaft schon zu etlichen Medaillen verholfen hat, basiert auf ausgefeilten Übungsfolgen.

Sie werden während des Trainings baukastenartig erweitert und so in ihrer Schwierigkeitsstufe nach und nach erhöht. Dadurch gehen sie buchstäblich in Fleisch und Blut über und lassen sich im Kampf (und Ernstfall) reflexartig abrufen. Nach insgesamt sechs Stunden Training bedankte sich die Abteilung mit einem üppigen bayerischen Schmankerlkorb bei Meister Campari. Der war sehr angetan von der angenehmen Atmosphäre und versprach, gerne wiederzukommen.

Reinhard Ferstl

Nach dem Lehrgang stellten sich die Teilnehmer zum Gruppenfoto auf.

Mediterran Essen und Genießen · Nefeli IM PHÖNIX · Fon 089-660787-14

PHÖNIX BAD OTTOBRUNN

www.phoenixbad.de

FamilyTime

Entspannung für Groß,
Badespaß für Klein –

Auszeit für alle!

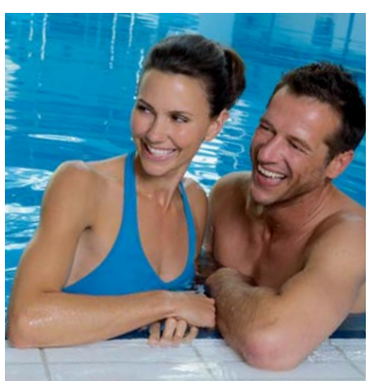

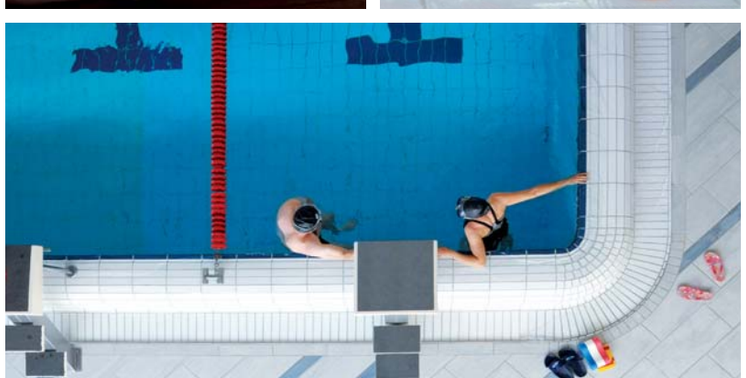

SAUNA SPA WASSER SPORT GASTRO

Phönix-Bad Ottobrunn/ Haidgraben 121
Tel. 089 - 660 787-0
S7 Ottobrunn
Bus 222 / Bus 229 / Bus 241
Parkplätze vorhanden

Größte Auswahl an

Sonnenbrillen
Sportbrillen
Kontaktlinsen

++ adidas ++ Julbo ++ Ray Ban ++ Prada Sport ++ Ralph Lauren ++

Ottostraße 64, 85521 Ottobrunn
Telefon (089) 67 35 95 80

optikreiniger